le Droit d'Auteur est le
seul salaire du compositeur
n'oubliez pas de mentionner
les titres sur les feuilles
programmes de la
S.A.C.E.M.

véry madison

madison

musique de Philippe Brédif

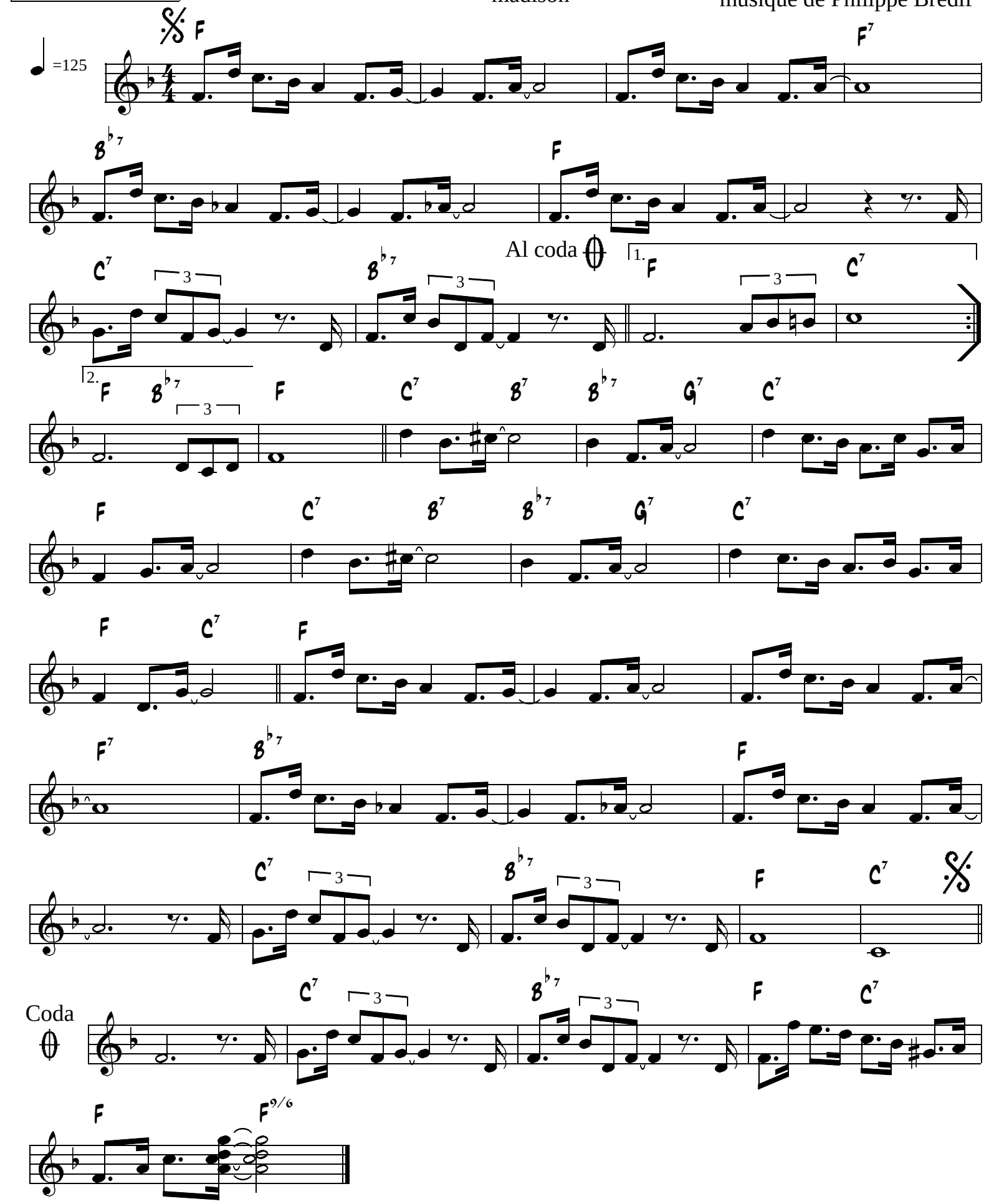

© 2012 propriété de l'auteur

BREDIF MUSIC "Huche Pie" 37370 Neuvy le Roi Tél 02 47 24 43 09
cliquez sur le lien ci-contre pour visiter le site internet: www.philippebredif.fr

tous droits réservés
pour tous pays